ICLOCK Manager Ver.3 クイックガイド

cylinder IC lock

●管理ソフト「IC-Lock Manager Ver3」を使用してシリンダーICロックのIC情報を管理することができます。

シリンダーICロックに登録するデータをはじめて作成する

3つの作業でシリンダーICロックにアップロードするIC登録データが簡単に作成できます。

- ステップ1 ➡ 建物名を作る
- ステップ2 ➡ 使用するICを登録する
- ステップ3 ➡ シリンダーICロック用のデータを作る

管理ソフト「IC-Lock Manager Ver3」

インストールの注意！

●パソコンのスペックを確認してください。
- ・必要スペック：Windowsパソコン
- ・OS：XP SP2～3又は7、8
- ・HD空き容量：1GB以上
- ・メモリー：512MB以上
- ・USBポート：2個以上

●管理ソフトは、シーズンテックホームページからダウンロードしてください。
●インストールは画面の指示に従って行ってください。

トップ画面について

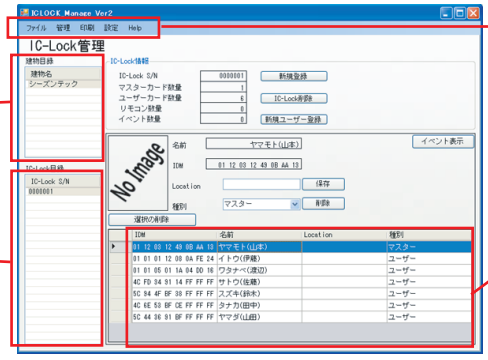

建物目録
ステップ1で作成した建物名が表示されるエリア

IC-Lock目録
ステップ3で作成したシリアルNoが表示されるエリア

メニューバー

ファイル	ICデータや履歴ファイルの読み込み、保存、データベースのバックアップの操作。
管理	建物管理や顧客管理（IC情報管理）、機器へアップするデータ管理、エントランスの履歴表示などの操作。
印刷	顧客管理（IC情報管理）や、履歴の印刷作業。
設定	管理ソフトのパスワードの変更。
Help	管理ソフトの機能について表示。

IC登録エリア
ステップ3で作成したシリアルNoに登録されたIC情報を表示

ステップ1 シリンダーICロックに登録するデータの最上階層に当たる「建物名」を登録する

①管理 ➡ ②建物管理 ➡ ③建物名入力 ➡ ④建物追加 ➡ ⑤閉じる ➡ トップ画面の建物目録エリアに建物名が反映される

解説 □＝クリック ■＝入力や作業

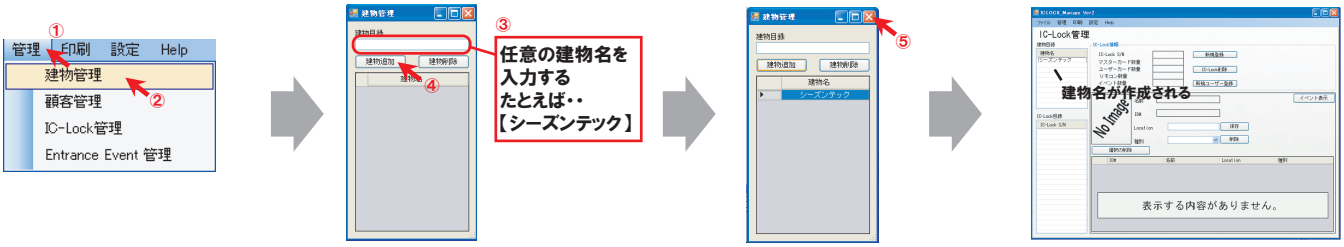

ステップ2 登録した建物で使用するIC情報を登録する

データターミナル接続 ➡ ①管理（メニューバーより） ➡ ②顧客管理 ➡ ③新規 ➡ ④名前の入力 ➡ ⑤IDM空欄 ➡ ⑥ICをかざす ➡ ⑦保存 ― 複数ある場合はここを繰り返す

データターミナルの準備
データターミナル情報 ➡ カードリーダー

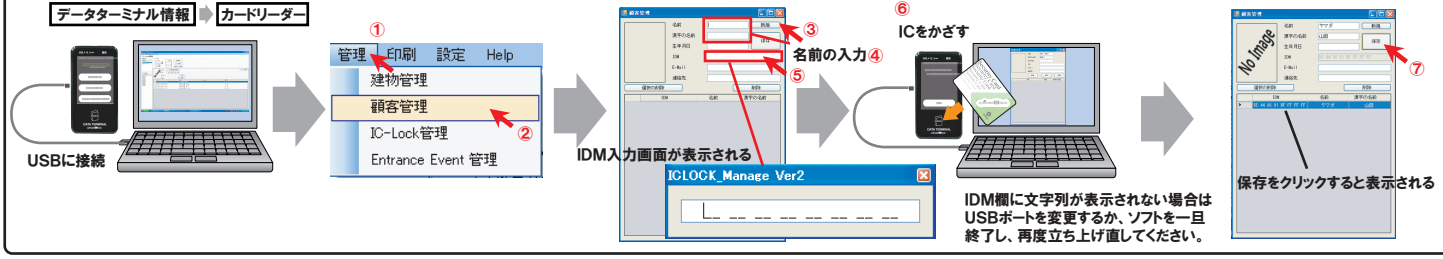

ステップ3 IC Lock管理 画面よりシリンダーICロックにアップロードする為、シリアルNoと登録するIC情報を選択する

IC Lock管理画面が表示されていない場合は、メニューバーの管理から選択

①新規登録 ➡ ②シリアル番号入力 ➡ ③シリアルNo ➡ ④新規ユーザー登録 ➡ ⑤ユーザー選択 ➡ ⑥ ➡ ⑦種別選択 ➡ ⑧保存 ― 複数ある場合はここを繰り返す

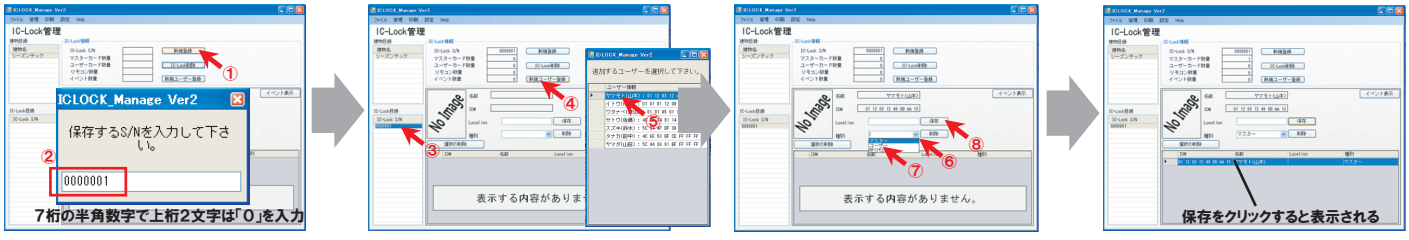

アップロード

1. USBメモリーにファイルを保存する
   ①ファイル ➡ ②保存 ➡ ③TXT保存 ➡ ④＋ ➡ ⑤シリアルNoを選択 ➡ ⑥enter ➡ ⑦USBドライブを選択 ➡ ⑧OK ➡ ⑨はい
2. シリンダーICロックのシリアルNoをデータターミナルを接続して管理ソフトで作成したシリアルNoに変更する ＝ データターミナルの取扱説明書を参照
3. データターミナルの操作手順に従い、USBメモリーの情報をシリンダーICロックにアップロードする ＝ データターミナルの取扱説明書を参照

ICLOCK Manager Ver.3 クイックガイド

cylinder IC lock

ICを追加する

ステップ1　追加したいICを顧客管理画面で登録する

解説 □＝クリック ■＝入力や作業

データターミナル接続 → ①管理 → ②顧客管理 → ③新規 → ④名前の入力 → ⑤IDM空欄 → ⑥ICをかざす → ⑦保存 ― 複数ある場合はここを繰り返す

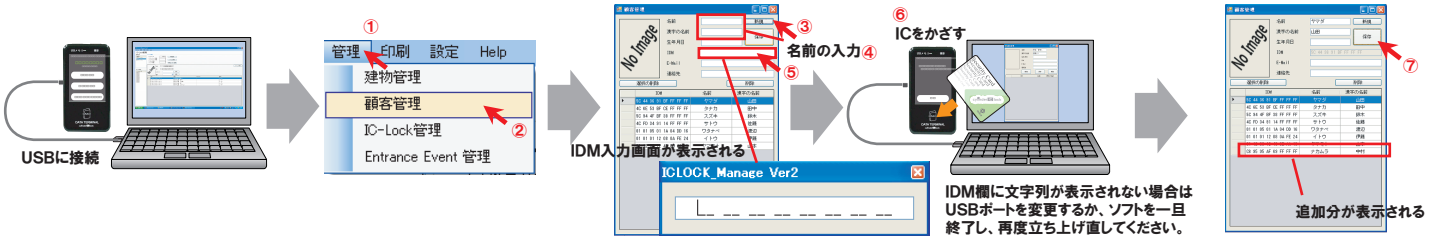

ステップ2　追加したいICをシリアルNoに登録する

①管理 → ②IC-Lock管理 → ③建物名 → ④シリアルNo → ⑤新規ユーザー登録 → ⑥ユーザー選択 → ⑦▼ → ⑧種別選択 → ⑨保存 ― 複数ある場合はここを繰り返す

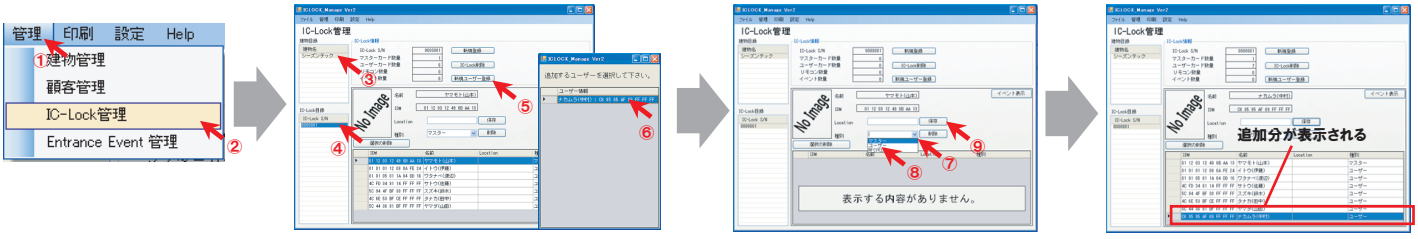

アップロード

1. USBメモリーにファイルを保存する
   ①ファイル → ②保存 → ③TXT保存 → ④⊞ → ⑤シリアルNoを選択 → ⑥enter → ⑦USBドライブを選択 → ⑧OK → ⑨はい
2. シリンダーICロックのシリアルNoをデータターミナルを接続して管理ソフトで作成したシリアルNoに変更する ＝ データターミナルの取扱説明書を参照
3. データターミナルの操作手順に従い、USBメモリーの情報をシリンダーICロックにアップロードする ＝ データターミナルの取扱説明書を参照

ICを削除する　IC情報を削除する方法は2パターンある

パターン1　シリンダーICロックから指定したICを削除する

①管理 → ②IC-Lock管理 → ③建物名 → ④シリアルNo → ⑤ユーザー選択 → ⑥削除 ― 複数ある場合はここを繰り返す

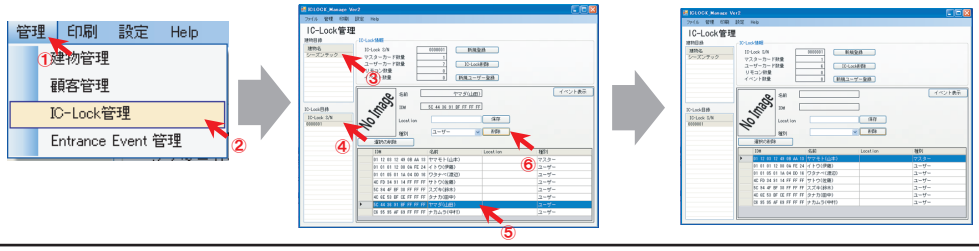

パターン2　指定したICを完全に削除する

①管理 → ②顧客管理 → ③ユーザー選択 → ④はい ― 複数ある場合はここを繰り返す

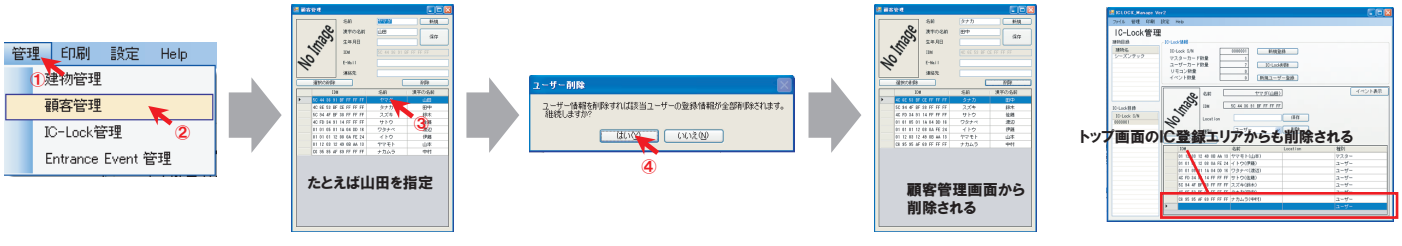

アップロード

1. USBメモリーにファイルを保存する
   ①ファイル → ②保存 → ③TXT保存 → ④⊞ → ⑤シリアルNoを選択 → ⑥enter → ⑦USBドライブを選択 → ⑧OK → ⑨はい
2. シリンダーICロックのシリアルNoをデータターミナルを接続して管理ソフトで作成したシリアルNoに変更する ＝ データターミナルの取扱説明書を参照
3. データターミナルの操作手順に従い、USBメモリーの情報をシリンダーICロックにアップロードする ＝ データターミナルの取扱説明書を参照

詳しくは、IC-Lock Manager Ver3 操作マニュアルを参照