

マネジメントロック/デュアルII

設置する扉の重要度に合わせて
セキュリティレベルを自由に設定できる

【製品形状及び各部名称】 型式：MLD2033S

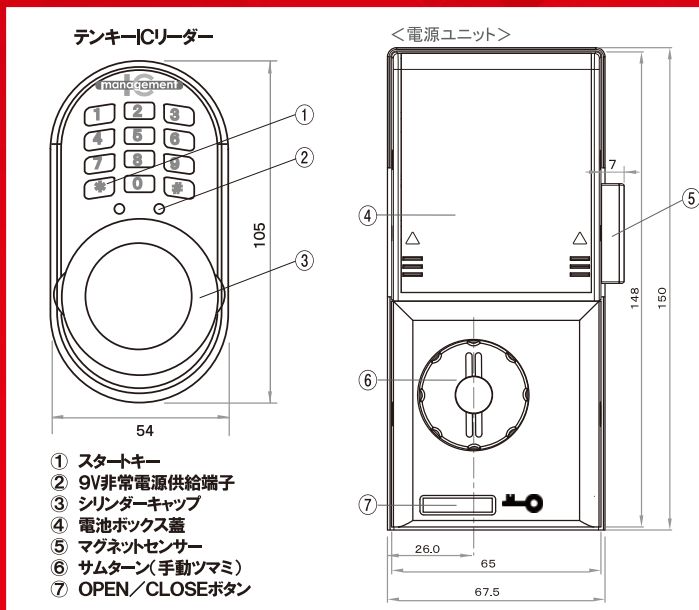

【製品仕様】

項目	仕様
電動サムターン本体	65×140×53mm
ICマルチリーダー	55×105×29mm
電源	単三アルカリ乾電池4本(1日10回で約1年) AC100V(ACアダプター) ※停電時は電池駆動へ自動切替
非常時電源	006Pアルカリ乾電池(9V) ※非常時電源供給端子は、極性無し
電源モード	エコモードON=起動キーで電源ON/エコモードOFF=常時電源ON
認証方式	ICカード=300+5 idm 任意設定したパスワード=5種類(2~5桁) 暗証番号 ICカード&パスワード=300種類 毎日変わるパスワード=デイリーキー ※専用キー発行ソフトが必要 時間で変わるパスワード=タイムキー ※専用キー発行ソフトが必要
外部入力端子	無電圧A接点(開錠のみ)
データ出力端子	ミニUSBポート(通信方式=RS232C)
対応IC規格	ISO14443A(マイフェア) / ISO18092(フェリカ)
履歴保存数	3,000件 ※専用管理ソフトで、IC使用者名記載も可能
警報機能	不正開錠時に105dBの警報
自動施錠	マグネットセンサー感知方式 ※ON/OFF切替可能
防滴性能	屋外側 テンキーICリーダー=IPX-4相当
作動温度	室内側 電動サムターン本体=0~90% ※結露が無いこと
作動湿度	-10~50℃

デイリーキー・タイムキーとは…

貸し会議室や内覧会場などに
便利な機能です。

▶ **デイリーキーとは…**

1日(24時間)有効なパスワードで、
製品自らが深夜0時に新しい
パスワードを自動生成します。

▶ **タイムキーとは…**

デイリーキー同様に製品自らが
1日4つの固定時間帯に使用可能な
パスワードを自動生成します。



※デイリーキーやタイムキーを使用する場合は、別途専用キー発行ソフト(別売)が必要です。

ブロック番号登録方式で、簡単に個別削除

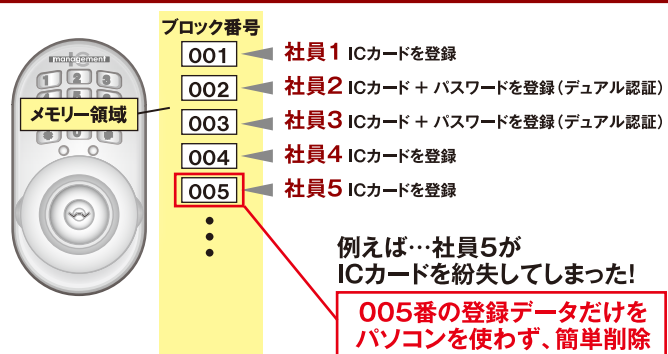

【取付可能な鍵ケース】

項目	適合鍵ケース ※その他適合可否は、問合せください。
MWA	LA(一般錠)、LAF(鎌デット錠)、BH(専用部品必要) DA、DAF(補助錠) POSTE、LSP、LE、TE、FG(引き戸) PP(デットボルト錠)プッシュプルハンドル POM(ハンドル分離型)プッシュプルハンドル その他、サッシメーカーへのOEM錠
GOAL	LXシリーズ、LGシリーズ、LDシリーズ、その他
その他	シブタニ/クラビス他、オプナス/その他
対応バックセット	38、51、64、76mm
適応ドア厚	30~60mm ※左記以上のドア厚は、アダプターにより対応可能

<開発・製造元>



本社：名古屋市緑区徳重3-104 TEL052-878-3088
東京：東京都江東区白河2-9-5 TEL03-5245-1122

URL <http://www.season-t.jp/>



No.25012019

<販売店>

Management Lock DUAL II

特許
取得

マネジメントロック/デュアルII



毎日パスワードを自動生成する
「AI機能」を搭載

必要なレベルのセキュリティを自由に設定

パスワードで開錠

ICカードで開錠

ICカード&パスワードで開錠

毎日変わるパスワードで開錠

時間で変わるパスワードで開錠

既存のシリンダー錠も使用できるので、管理方法などの変更は不要

SEASON TECH Co.,Ltd.

TV東京「ワールドビジネスサテライト」・NHK「おはよう日本」の番組で、注目製品として紹介されました。

「AI機能を搭載!」

毎日パスワードを自動生成する電気錠

特許技術だからこそ可能にした運用例

西暦2100年までのカレンダーを内蔵し、パスワードを自動発行!

空室を利用し、鍵の受渡しや対面しない民泊施設の例

鍵の受け渡しなし

回収漏れなし

ランニングコストなし

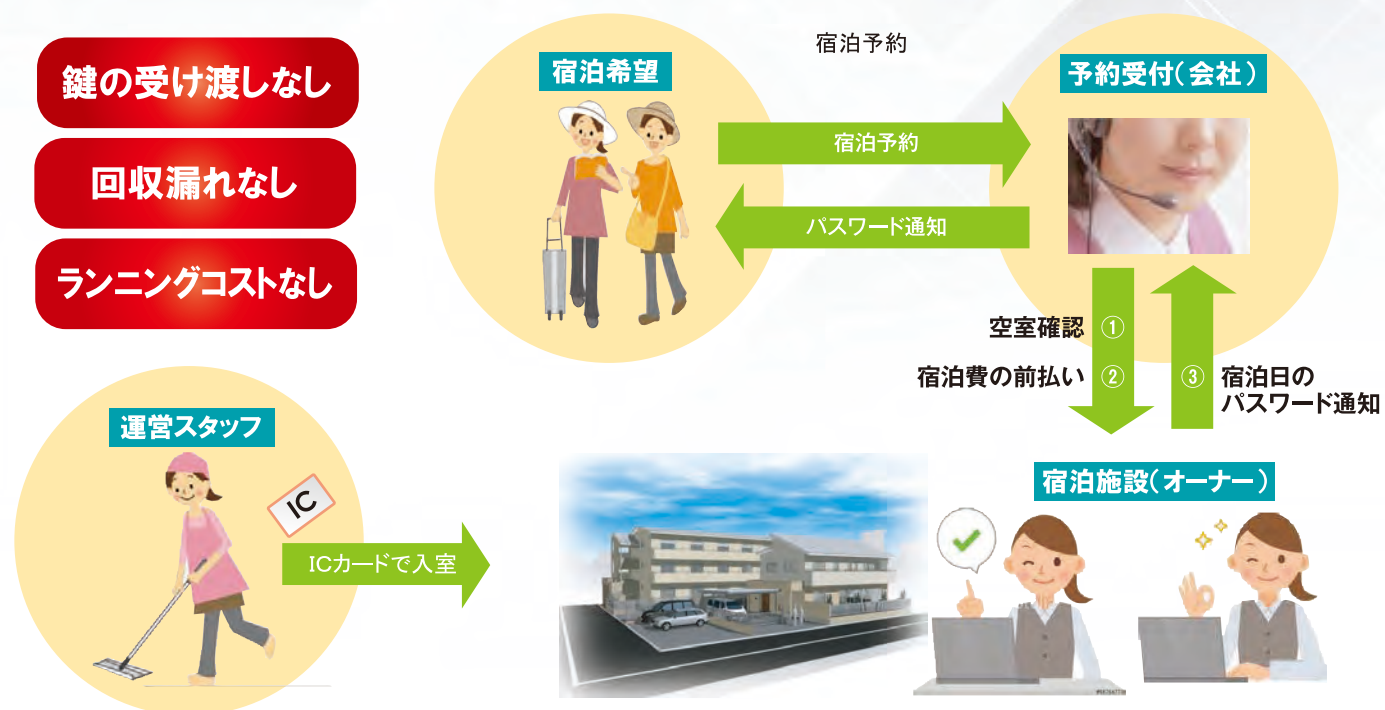

万全のセキュリティを保持しながら、キーレス管理も簡単!

PC管理ソフト

AIで毎日自動生成された複数のパスワードは、専用管理ソフトで確認でき、発行した相手先や時間などの集計まで可能。

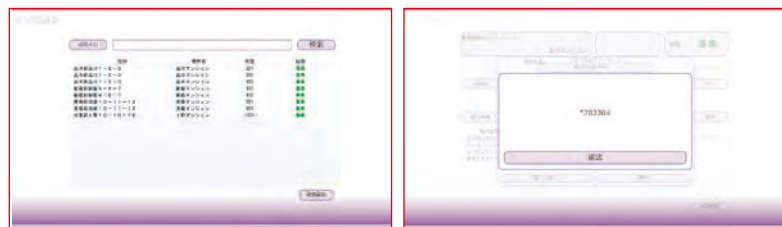

多彩なオリジナルICアイテム

わずか直径18mmのICステッカーを小銭入れに貼れば、それが“鍵”になる。ICストラップなど、多彩なICアイテムで様々なシーンに適用。



非常時電源

室内側の電池が無くなったなら、外側から9V電池で、内部に電気を送り込む機能

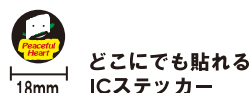

毎日パスワードを変えたい!

ICカードも使用したい!

開錠履歴を残して、簡単に管理したい!

導入したいが、コストはかけられない...

そんな問題を解決する“鍵”が、ここにあります。

6パターンの開錠方法を保有

セキュリティ・レベルを自由に選択できる

- No.1 任意に設定した5種類のパスワード
- No.2 Max305枚まで登録できるICカード
- No.3 Max300枚まで登録できるデュアル認証=ICカード&パスワード
- No.4 毎日、自動で変わるパスワード
- No.5 時間毎に自動で変わるパスワード
- No.6 既存のシリンダー

ドアを傷つけることなく設置可能

現状回復ができるのでテナントビルでも設置可能

※設置できない場合もあります。詳しくは、販売店にお尋ねください。



履歴保存で情報管理

国際基準ISMS (情報セキュリティ・マネジメントシステム) 対策にも有効

情報セキュリティ管理規格「ISO/IEC27001」の取得に有効

コンパクトボディに「開錠履歴3,000件の保存」「不正開錠時の警報ブザー」など高度なセキュリティ機能も搭載しています。

履歴管理

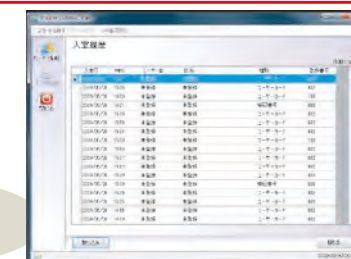

マルチICリーダー搭載

所有のICカードや携帯電話などが登録できる



企業の社員証や学生証に使用されているICカード

乗車カードやクレジットカードに使用されているICカード

おサイフケータイなど、IC機能付き携帯電話

おサイフケータイ®は株式会社NTTドコモの登録商標です。

ブロック番号登録により個別削除が可能

ICの登録・削除が簡単

ICの登録・削除が簡単にでき、レベルの高い管理とセキュリティが可能です。